PLAN LOCAL D'URBANISME
RÉVISION

LEZARDRIEUX
MAIRIE DE LÉZARDRIEUX

Côtes d'Armor

Echelle : 1/5 000ème

Annexes

Droit de préemption urbain

Arrêté le : 15/12/2015
Approuvé le : 01/12/2016
Rendu exécutoire le :

GEOLITT
Études et conseils en développement durable des territoires
7, rue Le Breun - 29480 Le Relecq-Kerhuon
Téléphone : 02 98 28 13 16 - Fax : 02 98 28 30 12
Email : geolitt@geolitt.fr
www.geolitt.fr

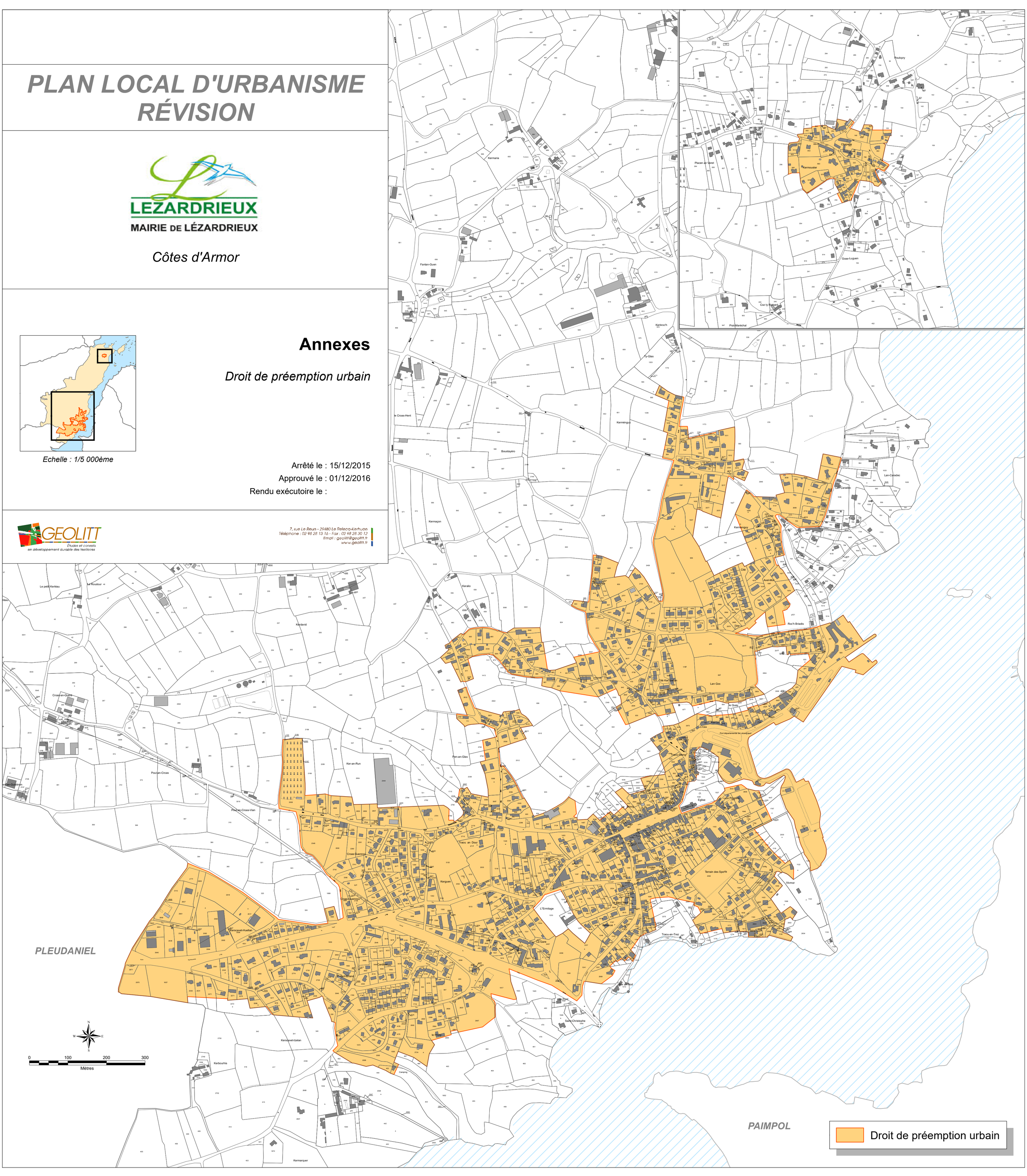

0 100 200 300
Mètres

Droit de préemption urbain